

# ILMOITUS MELUA JA TÄRINÄÄ AIHEUTTAVASTA TILAPÄISESTÄ TOIMINNASTA

(Ympäristönsuojelulaki 118 §)

(Viranomaisen täyttää) Diaarimerkintä 9/2024	Viranomaisen yhteystiedot Rak. & ymp.ltk
Ilmoitus on tullut vireille 29.8.2024	

## 1. ILMOITUSVELVOLLINEN

Ilmoitusvelvollisen nimi tai toiminimi Padasjoen Moottoriurheilijat Ry	Y-tunnus 0811578-5
Lähiosoite c/o Helena Kenttämaa, Rajalantie 2	
Postinumero ja postitoimipaikka 17500 Padasjoki	
Yhteyshenkilön nimi ja yhteystiedot (puhelin, sähköposti) Villepekka Ojala, 040-8272570, villepekka.ojala@gmail.com	
Laskutusosoite (postiosoite tai verkkolaskuosoite) Padasjoen Moottoriurheilijat Ry, c/o Helena Kenttämaa, Rajalantie 2, 17500 Padasjoki	

## 2. AIHEUTTAMISPAIKKA

Osoite Liljanmaantie, 17530 Arrakoski
<input checked="" type="checkbox"/> Sijainti on esitetty kartalla, liitteessä nro 1

## 3. TOIMINTA

Rakentaminen <input type="checkbox"/> louhinta <input type="checkbox"/> murskaus <input type="checkbox"/> paalutus <input type="checkbox"/> muu, mikä?
Tapahtuma <input type="checkbox"/> ulkoilmakonsertti <input checked="" type="checkbox"/> muu, mikä? Ajotapahtuma

## 4. TOIMINNAN KESTO

Aloittamispäivä 28.9.2024
Päätymispäivä 28.9.2024 Ajotapahtuma klo 10-16 (peltopäivät). Muutoin satunnaista ajoa radalla ennen tapahtumaa (radan tekoa) ja tapahtuman jälkeen kahtena seuraavana viikonloppuna.
Ma – pe (klo) La            10-16 Su            12-16

## 5. MELUPÄÄSTÖT

Koneet, laitteet tai toiminnot sekä niiden lukumäärä Enduro -ja motocrossmoottoripyöriä ja mönkijöitä arvioilta n. 60-80 kpl.
--

Melutaso 10 metrin päässä, dB(A)  
alle 100 dB

#### 6. MELUN JA TÄRINÄN LEVIÄMINEN

Häiriintyvät kohteet ympäristössä ja niiden etäisyys toimipaikalta

Peltorata sijaitsee 24-tien välittömässä läheisyydessä. Lähin asutus radasta n. 200m päässä. Radan profiili ja ajoneuvojen nykypäiväinen äänenvaimennus huomoiden, meluhaitta on hyvin kohtuullista ja hetkellistä.

Toiminnan vaikutus häiriintyvien kohteiden melutasoon, dB(A)  
alle 40 dB

Liitteenä esitetään kartta toimipaikasta ja häiriintyvistä kohteista

#### 7. MELUN JA TÄRINÄN TORJUNTA JA SEURANTA

Torjuntatoimenpiteet

Järjestäjä mittaa tapahtumapaikalla desibelitasoja ja tarvittaessa poistaa liian äänekkäät ajoneuvot.

Melutilanteen seuranta  
dB mittari.

Tiedottaminen

talokohtainen

huoneistokohtainen

porraskäytäväkohtainen

Tiedotteen jakelualueen laajuus ja katuosoitteet

Lähialueen asukkaille jaetaan kirjallinen tiedote 3vko ennen tapahtumaa mahdollisesta meluhaitasta.

#### 8. LISÄTIEDOT

Aineisto ja arviointimenetelmät, joihin tiedot perustuvat

Liitteenä muita lisätietoja

#### 9. ALLEKIRJOITUS

Paikka

Padasjoki

Päivämäärä

29.8.2024

Allekirjoitus (tarvittaessa)

Villepekka Ojala

Nimen selvennys

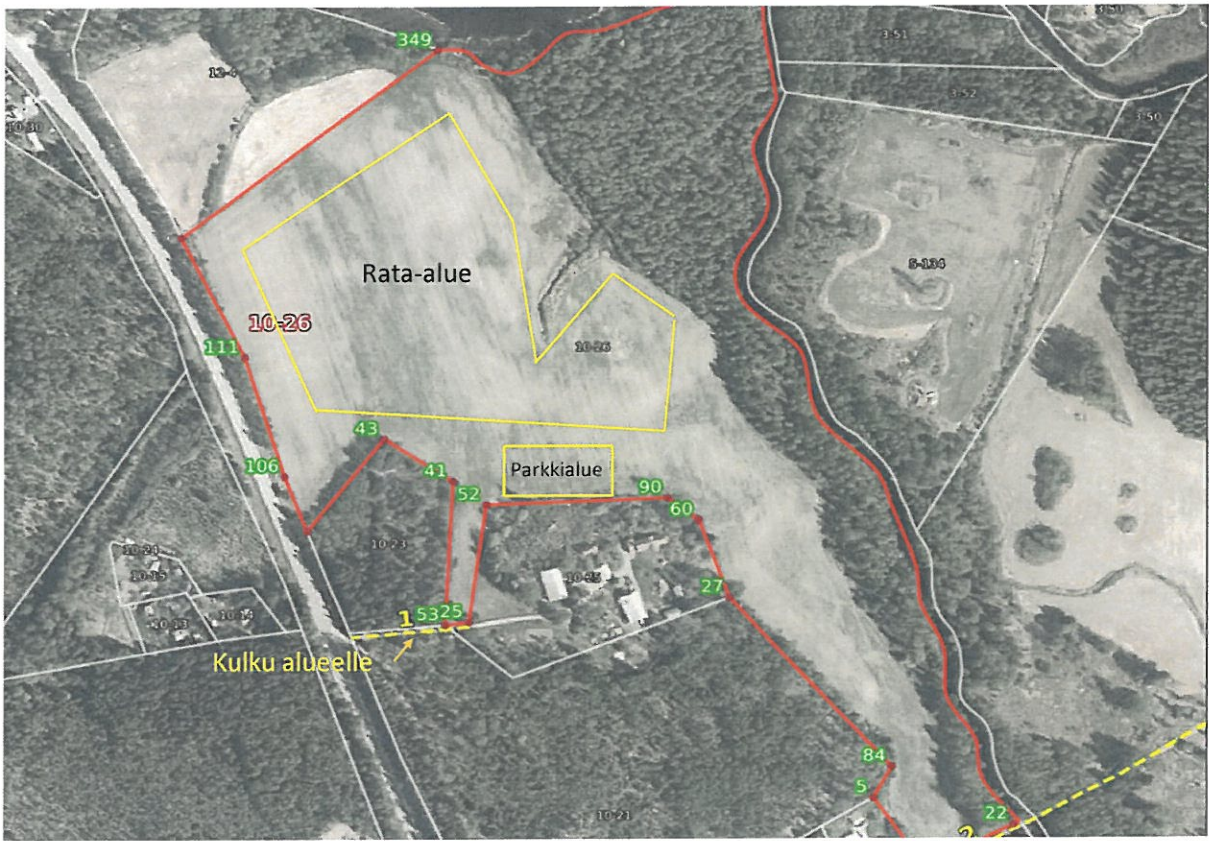





Kiinteistötunnus:	576-404-10-26
Rekisteriyksikkölaji:	Tila (1)
Nimi:	Liljanpelto
Kunta:	Padasjoki (576)
Kylä/Kaupunginosa:	JOKIOINEN (404)
Rekisteröintipäivämäärä:	31.03.2004
Palstojen lukumäärä:	1
Maapinta-ala:	17.39 ha



Kiinteistön raja- ja käyttöoikeusyksikkötiedot on haettu Kiinteistö tietojärjestelmästä. Karttatulosten sijaintitiedoissa voi olla epätarkkuuksia. Kiinteistön tarkka alueellinen ulottuvuus selviää toimitusasiakirjoista ja maastosta. Karttatulosteella näytetään käyttöoikeusyksiköt, joiden sijaintitieto on merkitty kiinteistön alueelle tai sen läheisyyteen. Kiinteistöä rasittavat käyttöoikeusyksiköt selviävät kiinteistörekisteriotteesta. Taustakartta on viitteellinen. © MML ja kunnat

Karttatulosteella näytetään kaikki tulostusalueelle osuvat käyttöoikeusyksiköiden osat, joiden sijaintitieto on Maanmittauslaitoksen kiinteistörekisterissä merkitty kiinteistön alueelle tai sen läheisyyteen. Kiinteistöä rasittavat käyttöoikeusyksiköt selviävät kiinteistörekisteriotteesta

**Käyttöoikeusyksikönot**

Numero:	1
Tunnus:	Y2004-14405
Osa:	1 / 1
Laji:	Tieoikeus
Leveys:	7

Numero:	2
Tunnus:	000-2008-K021009
Osa:	1 / 3
Nimi:	Karolan yksityistie
Laji:	Tieoikeus

# ILMOITUS!

Padasjoen Moottoriurheilijat Ry järjestää perinteiset peltopäivät sunnuntaina 29.9.2024 klo 10–16. Rata ja parkkipaikka sijaitsevat Liljanmaantien välittömässä läheisyydessä olevalla pellolla. Kulku radalle tapahtuu paikalle tuotujen opastekylttien mukaisesti Liljanmaantien kautta.

Olemme saaneet maanomistajalta ajoluvan pellolle, mutta haluamme tällä ilmoituksella tiedottaa lähikiinteistöjen asukkaita mahdollisesta ajomelusta.

Pellolla ajetaan ennen tapahtumaa satunnaisesti radan tekoa varten ja tapahtuman jälkeisenä sunnuntaina sekä kahtena seuraavana viikonloppuna (säiden salliessa);

- lauantaina 5.10.2024 klo 10–16 ja sunnuntaina 6.10.2024 klo 12–16 sekä
- lauantaina 12.10.2024 klo 10–16 ja sunnuntaina 13.10.2024 klo 12–16

Tervetuloa tutustumaan tapahtumaan!

Parhain terveisin,

PadMU Ry

Villepekka Ojala

040-8272570

Kimmo Kauren

0400-938444